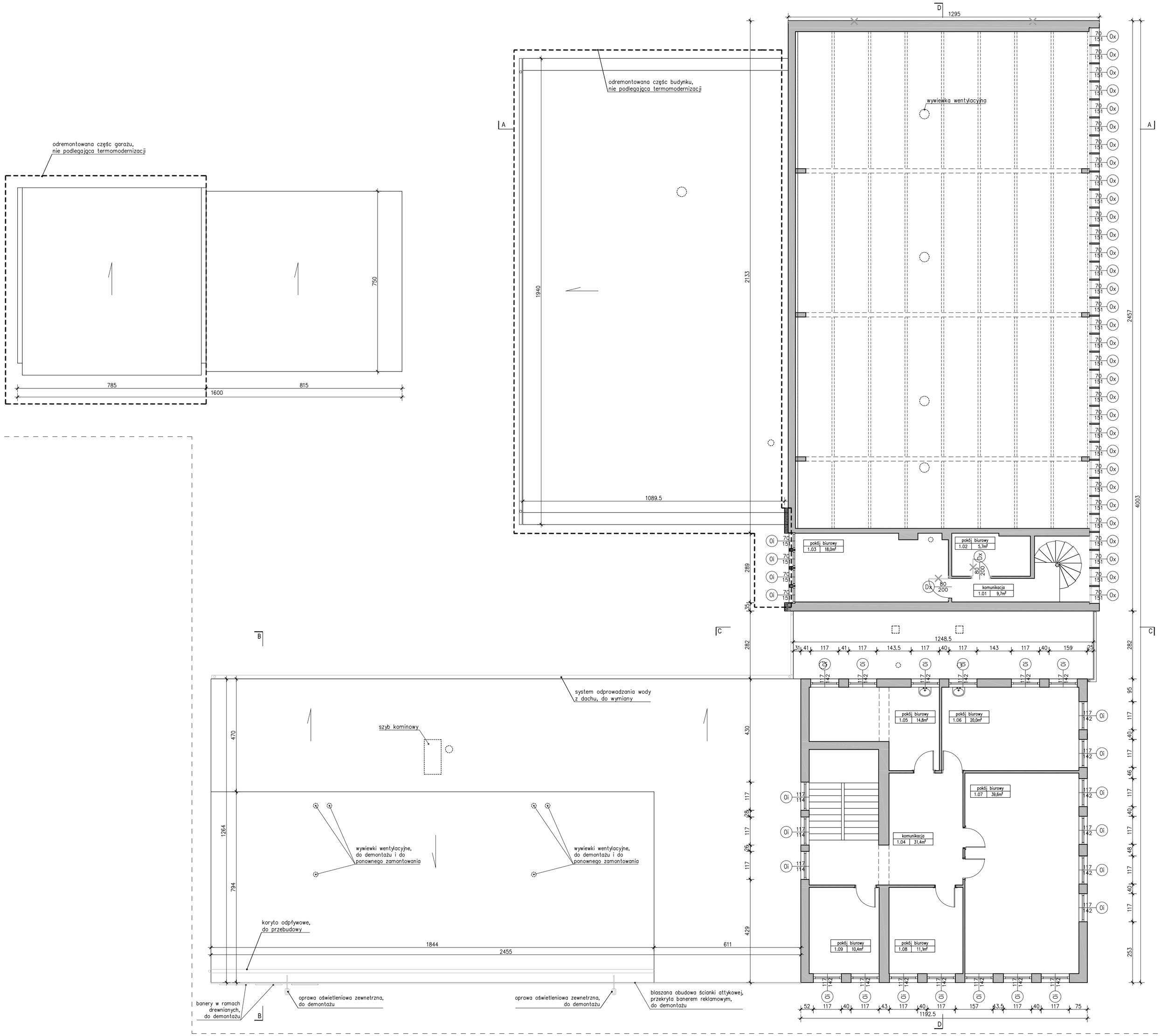

LEGENDA:

- Di drzwi istniejące
- Oi okna istniejące
- Dx drzwi do demontażu
- Ox okna do demontażu
- pozostałe elementy do demontażu

Termomodernizacja budynku
oraz remont wnętrza bloku akrobatycznego
w Ośrodku Sportu i Rekreacji Ursus
przy ul. Kazimierza Sosnkowskiego 3 w Warszawie
działki nr 31/2 oraz 31/7 z obrębu 2-11-12

ETAP: PROJEKT WYKONAWCZY

INWESTOR:
Ośrodek Sportu i Rekreacji m. st. Warszawy
w Dzielnicy Ursus
ul. Sosnkowskiego 3, 02-495 Warszawa

Woźnicki, Zdanowicz
ARCHITEKCI
02-555 Warszawa, Al. Niepodległości 157 lok.6

AUTORZY:

Projekt.:	arch. Bartosz Zdanowicz nr upr.: MA 089/04	
Projekt.:	arch. Bartłomiej Woźnicki nr upr.: MA 010/06	
Oprac.:	arch. Anna Pietrzak .	

RZUT I PIETRA
stan istniejący i demontaże

branża:	ARCHITEKTURA	A-03
data: kwiecień 2016	skala: 1:100	